



REPUBLIKA HRVATSKA
MINISTARSTVO GOSPODARSTVA
I ODRŽIVOG RAZVOJA

Uprava za energetiku
Sektor za naftno-rudarstvo i geotermalne vode za energetske svrhe
Služba za ugljikovodike, skladištenje prirodnog plina i trajno zbrinjavanje ugljikovog dioksida

KLASA: UP/I-392-01/22-01/72

URBROJ: 517-07-3-1-22-2

Zagreb, 15. studenoga 2022.

Ministarstvo gospodarstva i održivog razvoja, OIB: 19370100881, na temelju odredbe članka 48. stavka 1. Zakona o istraživanju i eksploataciji ugljikovodika („Narodne novine“, br. 52/18., 52/19. i 30/21.), u postupku izdavanja dozvole za pridobivanje ugljikovodika pokrenutom na zahtjev investitora INA-INDUSTRIJA NAFTE, d.d., OIB: 27759560625, iz Zagreba, izdaje

DOZVOLU

za pridobivanje ugljikovodika na eksploatacijskom polju ugljikovodika „Žutica“

1. Dozvola za pridobivanje ugljikovodika izdaje se Investitoru INA-INDUSTRIJA NAFTE, d.d., OIB: 27759560625, iz Zagreba, Avenija V. Holjevca 10, (u daljnjem tekstu: Investitor) na eksploatacijskom polju ugljikovodika „Žutica“ (u daljnjem tekstu: EPU „Žutica“).
2. EPU „Žutica“ utvrđeno je Rješenjem Ministarstva gospodarstva, Uprave za energetiku i rudarstvo, KLASA: UP/I-310-01/14-03/149, URBROJ: 526-04-02/2-14-08, od 22. prosinca 2014., površine 55,89 km². Nalazi se na području Grada Ivanić-Grada i Općine Križ u Zagrebačkoj županiji. Upisano je u Registar eksploatacijskih polja Ministarstva gospodarstva i održivog razvoja.
3. Količine i kakvoće rezervi ugljikovodika na EPU „Žutica“ potvrđene su Rješenjem Ministarstva zaštite okoliša i energetike (KLASA: UP/I-310-01/18-03/83, URBROJ: 517-06-3-1-19-8, od 25. veljače 2019.), sa stanjem na dan 31. prosinca 2017.
4. Dozvola za pridobivanje ugljikovodika na EPU „Žutica“ izdaje se sukladno projektima:
 - Glavnim rudarskim projektom za otvaranje, razradu i eksploataciju naftno-plinskog polja „Žutica“, od 1967. godine;
 - Rudarskim projektom zavodnjavanja ležišta gama serije naftno-plinskog polja „Žutica“, od 1970. godine;
 - Rudarskim projektom zavodnjavanja ležišta gama serije naftno-plinskog polja „Žutica“ (revizija projekta iz 1970. godine), od srpnja 1972. godine;
 - Glavnim rudarskim projektom za otvaranje, razradu i eksploataciju naftno-plinskog polja „Žutica“ - II dio, od 1973. godine;

- Glavnim rudarskim projektom za otvaranje , razradu i eksploataciju naftno-plinskog polja „Žutica“ - "A" serije, od 1977. godine;
- Glavnim rudarskim projektom naftno-plinskog polja „Žutica“, provjeren pod KLASA: UP/I-310-01/91-03/68; URBROJ: 526-04-91-6, od 21. listopada 1991. godine;
- Dopunskim rudarskim projektom naftnog polja „Žutica“ za radove hidrauličkog frakturiranja na bušotini Žutica-255, provjeren pod KLASA: UP/1-3 I 0-01 /9 7-03/80; URBROJ: 526-04-97-07, od 17. studenog 1997. godine;
- Dopunskim rudarskim projektom podizanja fluida uronjenim centrifugalnim sisaljka na naftno-plinskom polju „Žutica“ - tipski projekt, provjeren pod KLASA: UP/I- 310-01/97-03/14 9; URBROJ: 526-04-98-06, od 02. lipnja 1998. godine;
- Dopunskim rudarskim projektom remontnih rudarskih radova na naftnom polju "Privlaka" - tipski projekt, provjeren pod KLASA: UP/I-310-01 /98-03/96; URBROJ: 526-04-99-06, od 26. siječnja 1999. godine;
- Dopunskim rudarskim projektom primjene plinskog podizanja na naftno-plinskom polju "Privlaka" - tipski projekt , provjeren pod KLASA: UP/I-310-01/01-03/18; URBROJ: 526-04-01-04, od 28. ožujka 2001. godine;
- Dopunskim rudarskim projektom pokusnog istiskivanja nafte ugljik-dioksidom na eksploatacijskom polju "Ivanić", provjeren pod KLASA: UP/I-310-01/02-03/209; URBROJ: 526-04-03-01, od 28. siječnja 2003. godine;
- Dopunskim rudarskim projektom pripreme i transporta CO2 sa CPS Molve i Etanskog postrojenja do eksploatacijskih polja ugljikovodika "Ivanić" i „Žutica“, provjeren pod KLASA: UP/I-310-01/07-03/54; URBROJ: 526-04-02-07-5 , od 11. srpnja 2007. godine;
- Dopunskim rudarskim projektom povećanja iscrpka nafte i plina utiskivanjem CO2 na eksploatacijskom polju ugljikovodika "Ivanić", provjeren pod KLASA: UP/I-310-01/07- 03/142 ; URBROJ: 526-04-02-07-5, od 08. studenog 2007. godine;
- Dopunskim rudarskim projektom povećanja iscrpka nafte i plina utiskivanjem CO2 na eksploatacijskom polju ugljikovodika „Žutica“, provjeren pod KLASA: UP/I-310-01/08- 03/44; URBROJ: 526-04-02-08-5, od 27. kolovoza 2008. godine;
- Rudarskim projektom - Centralna otpadna jama na eksploatacijskom polju ugljikovodika „Žutica“, provjeren pod KLASA: UP/I-310-01/11-03/216; URBROJ: 526-14- 01-02/2-11-5, od 23. siječnja 2012. godine;
- Rudarskim projektom eksploatacije ugljikovodika na eksploatacijskom polju „Žutica“ - Dopuna 4, provjeren pod KLASA: UP/I-310-01/12-03/108; URBROJ: 526-03-03- 01-02/1-13-5, od 02. svibnja 2013. godine;
- Rudarskim projektom eksploatacije ugljikovodika na eksploatacijskom polju „Žutica“ - Dopuna 5, provjeren pod KLASA: UP/I-310-01/13-03/106; URBROJ: 526-03-03- 01-02/1-1 3-5, od 11. lipnja 2013. godine;
- Dopunskim rudarskim projektom eksploatacije ugljikovodika na eksploatacijskom polju „Žutica“ - Dopuna 6, provjeren pod KLASA: UP/1-310-01/14-03/29; URBROJ: 526-04- 02/2-14-05; od 14. travnja 2014. godine;

- Dopunskim rudarskim projektom eksploatacije ugljikovodika na eksploatacijskom polju „Žutica“ – dopuna 7, KLASA: UP/I-310-01/15-03/134; URBROJ: 526-04-02/2-16-05 od 3. studenog 2016. godine.
 - Dopunski rudarski projekt ugradnje linearnog podizanja fluida dubinskom sisaljkom na eksploatacijskom polju „Žutica“ - tipski projekt, KLASA: UP/I-310-01/17-03/17; URBROJ: 517-13-1-3/1191-17-7 od 22. kolovoza 2017.
 - Dopunski rudarski projekt za komprimiranje plina primjenom prenosivog kompresorskog postrojenja na eksploatacijskom polju ugljikovodika „Žutica“ - tipski projekt, KLASA: UP/I-310-01/17-03/97; URBROJ: 517-13-1-1-2/1180-17-7 od 4. prosinca 2017.
 - Dopunskim projektom razrade i eksploatacije na eksploatacijskom polju „Žutica“ – deseta dopuna, KLASA: UP/I-310-01/21-03/143; URBROJ: 517-07-3-1-22-8 od 15. ožujka 2022.
5. Investitor je dužan plaćati fiksnu novčanu naknadu za površinu utvrđenog EPU „Žutica“ i varijabilnu novčanu naknadu za pridobivene količine ugljikovodika, sukladno propisu kojim se uređuje plaćanje naknade za istraživanje i eksploataciju ugljikovodika.
 6. Investitor je dužan Ministarstvu gospodarstva i održivog razvoja i Agenciji za ugljikovodike dostaviti najkasnije 30 dana prije početka svake kalendarske godine plan eksploatacije, a koji mora biti u skladu s provjerenom naftno-rudarskom dokumentacijom.
 7. Investitor je dužan Ministarstvu gospodarstva i održivog razvoja i Agenciji za ugljikovodike najkasnije 30 dana po isteku kalendarske godine u godišnjem izvješću o realiziranoj eksploataciji prikazati odstupanja u odnosu na elaborat o rezervama potvrđen rješenjem o utvrđivanju količina i kakvoći rezervi. Ako je došlo do bitnih odstupanja pridobivenih količina ugljikovodika iz elaborata o rezervama, kao i promjene kategorizacije rezervi, Ministarstvo gospodarstva i održivog razvoja može zatražiti izradu izvanrednog elaborata o rezervama.
 8. Sastavni dijelovi ove Dozvole su:
 - Zemljovid utvrđenog eksploatacijskog polja ugljikovodika „Žutica“ (Prilog 1.).
 - Pregledna karta naftno-rudarskih objekata i postrojenja eksploatacijskog polja ugljikovodika „Žutica“, s označenim katastarskim česticama i granicama katastarskih općina (Prilog 2.).
 - Tablica s navedenim katastarskim česticama (Prilog 3.).
 9. Investitor je dužan dostaviti Ministarstvu gospodarstva i održivog razvoja jamstvo za troškove sanacije eksploatacijskog polja u iznosu od 289.507.298,00 kuna/38.424.221,65 eura (fiksni tečaj konverzije 1 eur = 7,53450 kn) (slovima: dvjesto osamdeset devet milijuna petsto sedam tisuća dvjesto devedeset osam kuna/trideset osam milijuna četiristo dvadeset četiri tisuće dvjesto dvadeset jedan euro i šezdeset pet centi) prije potpisivanja ugovora o eksploataciji ugljikovodika na EPU „Žutica“. Jamstvo za troškove sanacije eksploatacijskog polja ugljikovodika može biti u obliku zadužnice koja je izdana sukladno propisima koji propisuju oblik i sadržaj zadužnice.
 10. Investitor je dužan svake godine dostaviti Ministarstvu gospodarstva i održivog razvoja izjavu kojom potvrđuje da je zadužnica izdana sukladno točki 9. izreke ove Dozvole valjana.
 11. Investitor je dužan dostaviti imenovanje odgovornog voditelja izvođenja naftno-rudarskih radova prije potpisivanja ugovora o eksploataciji ugljikovodika na EPU „Žutica“.

12. U roku od 60 dana od dana izvršnosti ove Dozvole, Investitor mora s Ministarstvom gospodarstva i održivog razvoja, temeljem ove Dozvole sklopiti ugovor o eksploataciji ugljikovodika na EPU „Žutica“.
13. Rok na koji se Investitoru izdaje Dozvola za pridobivanje ugljikovodika na EPU „Žutica“ određen je temeljem Dopunskog projekta razrade i eksploatacije na eksploatacijskom polju ugljikovodika „Žutica“ – deseta dopuna, KLASA: UP/I-310-01/21-03/143; URBROJ: 517-07-3-1-22-8 od 15. ožujka 2022.), a u trajanju do **31. prosinca 2041.**
14. Ova Dozvola objavljuje se na mrežnim stranicama Ministarstva gospodarstva i održivog razvoja, Zagrebačke županije, Općine Križ i Grada Ivanić-Grada.
15. Danom izvršnosti ove Dozvole stavljaju se izvan snage Odluka o davanju koncesije za eksploataciju mineralnih sirovina na eksploatacijskom polju ugljikovodika „Žutica“, (KLASA: UP/I-310-01/17-03/14, URBROJ: 517-13-1-3/1191-17-5) od 12. srpnja 2017. i Odluke o izmjeni i dopuni Odluke o davanju koncesije za eksploataciju mineralnih sirovina na eksploatacijskom polju „Žutica“, (KLASA: UP/I-310-01/17-03/14, URBROJ: 517-13-18-11) od 7. ožujka 2018.

Obrazloženje

Investitor INA-INDUSTRIJA NAFTE, d.d., OIB: 27759560625, Istraživanje i proizvodnja nafte i plina, Avenija Većeslava Holjevca 10, 10020 Zagreb, (u daljnjem tekstu: Investitor) podnio je 30. lipnja 2022. Ministarstvu gospodarstva i održivog razvoja, Upravi za energetiku, Sektoru za naftno-rudarstvo i geotermalne vode za energetske svrhe (u daljnjem tekstu: Ministarstvo) *Zahtjev za dodjelu Dozvole za pridobivanje ugljikovodika na eksploatacijskom polju ugljikovodika „Žutica“* (Znak: 001/50457184/14-06-22/1003, od 27. lipnja 2022., u daljnjem tekstu: Zahtjev) prema odredbama članka 48. stavka 5. Zakona o istraživanju i eksploataciji ugljikovodika (u daljnjem tekstu: Zakon).

Investitor je u cilju privođenja eksploataciji bušotine Selec-3 izradio Dopunski projekt razrade i eksploatacije na eksploatacijskom polju ugljikovodika „Žutica“ – 10. dopuna i ishodio Rješenje o provjeri dopunskog projekta razrade i eksploatacije na eksploatacijskom polju ugljikovodika „Žutica“ – 10. dopuna (KLASA: UP/I-310-01/21-03/146, URBROJ: 517-07-3-1-22-8) od 15. ožujka 2022. te je sukladno odredbama Zakona o istraživanju i eksploataciji ugljikovodika dostavljen zahtjev za izdavanje dozvole za pridobivanje ugljikovodika na eksploatacijskom polju ugljikovodika „Žutica“.

Investitor je riješio imovinsko-pravne odnose za zemljišnoknjižne čestice na kojima se odvijaju naftno-rudarski radovi u skladu s Dopunskim projektom razrade i eksploatacije na eksploatacijskom polju ugljikovodika „Žutica“ – 10. dopuna (KLASA: UP/I-310-01/21-03/146, URBROJ: 517-07-3-1-22-8) od 15. ožujka 2022. i ostalim provjerenim naftno-rudarskim projektima iz točke 4. izreke ove Dozvole te nije predviđeno korištenje nekretnina različitih od nekretnina na kojima se odvijaju naftno-rudarski radovi, a s obzirom na to da nije predviđeno korištenje nekretnina različitih u odnosu na nekretnine za koje je prethodno dostavljen dokaz o pravu korištenja zemljišnih čestica unutar EPU „Žutica“, imovinsko-pravni odnosi smatraju se riješenim.

Točke 1. do 4. izreke ove Dozvole temelje se na članku 48. stavku 7. Zakona.

Točka 5. izreke ove Dozvole temelji se na članku 51. Zakona i člancima 4. i 6. Uredbe o naknadi za istraživanje i eksploataciju ugljikovodika („Narodne novine“, broj 25/20.).

Točka 6. izreke ove Dozvole temelji se na članku 129. stavku 5. Zakona, kojim je utvrđeno da plan eksploatacije koji je Investitor dužan dostaviti Ministarstvu i Agenciji za

ugljikovodike, 30 dana prije početka kalendarske godine, mora biti usklađen s provjerenom naftno-rudarskom dokumentacijom.

Točka 7. izreke ove Dozvole utvrđena je u skladu s člankom 41. stavcima 4. i 5. Zakona, kojima je određeno da je Investitor dužan Ministarstvu i Agenciji za ugljikovodike najkasnije 30 dana po isteku kalendarske godine u godišnjem izvješću o realiziranoj eksploataciji prikazati odstupanja u odnosu na elaborat o rezervama potvrđen rješenjem o utvrđivanju količina i kakvoći rezervi. Ako dođe do bitnih odstupanja od uvjeta i dinamike pridobivanja iz elaborata o rezervama, kao i promjene kategorizacije rezervi, Ministarstvo može zatražiti izradu izvanrednog elaborata o rezervama.

Točka 8. izreke ove Dozvole temelji se na članku 48. stavku 5. točki 1. Zakona, a odnosi se na obvezu Investitora za dostavom dokaza o pravu korištenja zemljišnih čestica unutar eksploatacijskog polja.

Rok za dostavu jamstva iz točke 9. izreke ove Dozvole i rok za dostavu izjave iz točke 10. izreke ove Dozvole, kojom se utvrđuje da je izdana zadužnica valjana, utvrđen je u skladu s člankom 48. stavkom 7. točkom 6. Zakona.

Točka 11. izreke ove Dozvole utvrđena je u skladu s člankom 129. Zakona.

Točka 12. izreke ove Dozvole utvrđena je u skladu s člankom 48. stavkom 7. točkom 7. Zakona.

Točka 13. izreke ove Dozvole utvrđena je u skladu s člankom 48. stavkom 7. točkom 9. Zakona.

Točka 14. izreke ove Dozvole utvrđena je temeljem članka 12. stavka 2. Zakona.

Radi postizanja pravne sigurnosti točkom 15. izreke ove Dozvole određuju se akti koji se stavljaju izvan snage izvršnošću ove Dozvole.

UPUTA O PRAVNOM LIJEKU

Protiv ove Dozvole ne može se izjaviti žalba, ali se može pokrenuti upravni spor. Upravni spor pokreće se tužbom nadležnom upravnom sudu u roku 30 dana od dana dostave ove Dozvole. Tužba se predaje neposredno u pisanom obliku, usmeno na zapisnik ili se šalje poštom, odnosno dostavlja elektronički.



PRILOZI:

- Prilog 1.:** Zemljovid utvrđenog eksploatacijskog polja ugljikovodika „Žutica“
- Prilog 2.:** Pregledna karta naftno-rudarskih objekata i postrojenja eksploatacijskog polja ugljikovodika „Žutica“, s označenim katastarskim česticama i granicama katastarskih općina
- Prilog 3.:** Tablica s katastarskim česticama

DOSTAVITI:

1. INA-INDUSTRIJA NAFTE, d.d., Istraživanje i proizvodnja nafte i plina, 10020 Zagreb-
Novi Zagreb, Avenija Većeslava Holjevca 10
2. Elektroničkim putem:
 1. Agencija za ugljikovodike, info@azu.hr
 2. Državni inspektorat – Sektor za nadzor rudarstva, energetike i opreme pod tlakom, pisarnica.dirh@dirh.hr
 3. Državni inspektorat – Sektor za nadzor zaštite okoliša, zaštite prirode i vodopravni nadzor, pisarnica.dirh@dirh.hr
 4. Ministarstvo financija, pisarnica@mfin.hr
 5. Ministarstvo prostornoga uređenja, graditeljstva i državne imovine, episarnica@mpgi.hr
 6. Zagrebačka županija, pisarnica@zagrebacka-zupanija.hr
 7. Općina Križ, info@opcina-kriz.hr
 8. Grad Ivanić-Grad, urudzbeni@ivanic-grad.hr
 9. Ministarstvo gospodarstva i održivog razvoja, Uprava vodnoga gospodarstva i zaštite mora, tajnica.uvg@mingor.hr
 10. Ministarstvo gospodarstva i održivog razvoja, Uprava za procjenu utjecaja na okoliš i održivo gospodarenje otpadom, ivan.hus@mingor.hr
 11. Ministarstvo gospodarstva i održivog razvoja, Uprava za zaštitu prirode, snjezana.starcevic@mingor.hr

3. Pismohrana

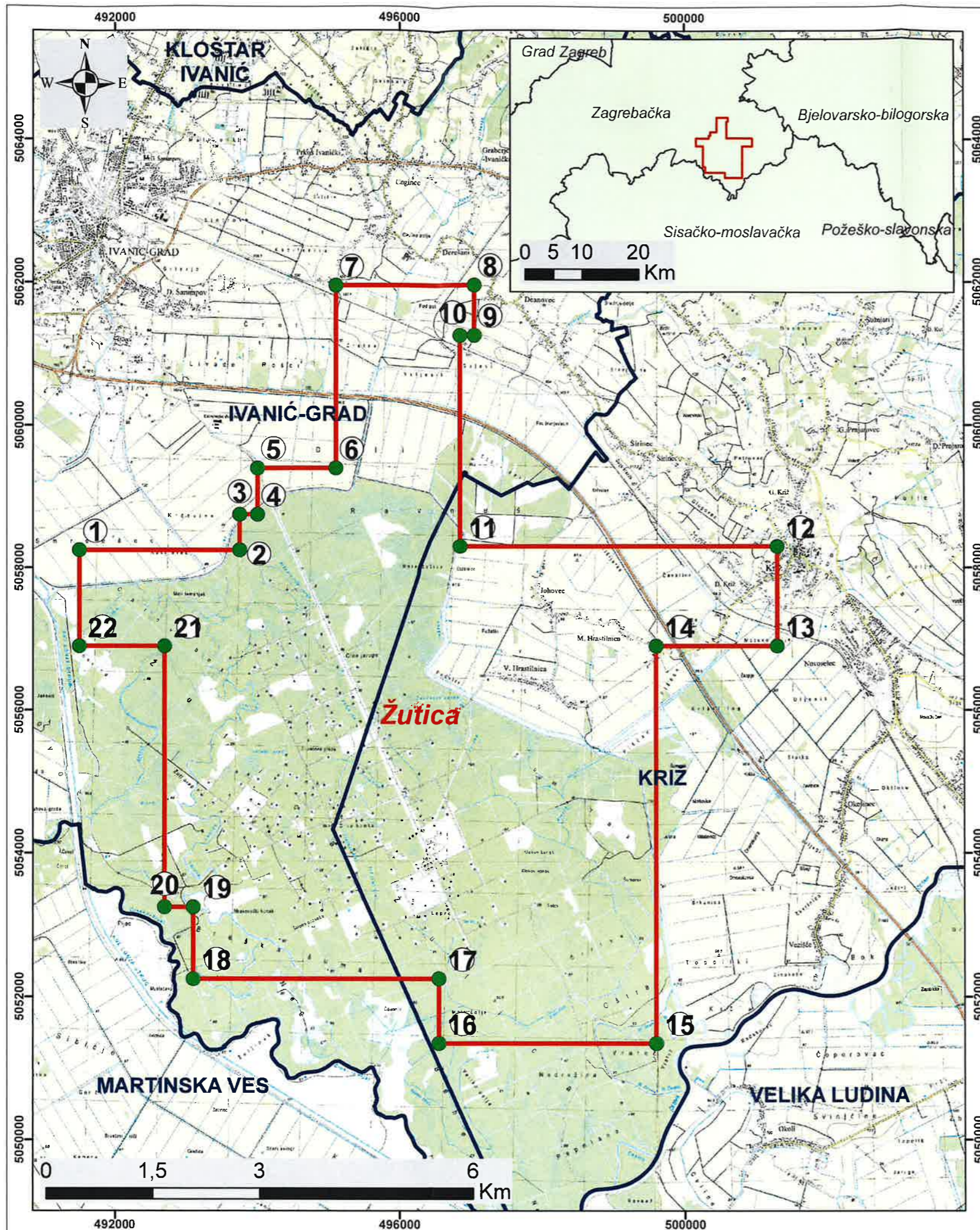

Zemljovid utvrđenog eksploatacijskog polja ugljikovodika „ŽUTICA“

Ministarstvo gospodarstva i održivog razvoja
 Uprava za energetiku
 Sektor za naftno rudarstvo i geotermalne vode za energetske svrhe

Rješenje kojim je utvrđeno eksploatacijsko polje
 KLASA: UP/I-310-01/14-03/149
 URBROJ: 526-04-02/2-14-08
 Zagreb, 22. prosinca 2014.
 Ovlaštenik eksploatacijskog polja: INA - INDUSTRIJA NAFTE d.d. Zagreb

Mjerilo 1:60 000

Tumač:

- Vršne točke utvrđenog EPU "Žutica"
- Granica utvrđenog EPU "Žutica"
- Jedinice lokalne samouprave

Koordinate vršnih točaka utvrđenog EPU "Žutica"

OZNAKA TOČKE	KOORDINATE HTRS96/TM	
	E	N
1	491500,00	5058250,00
2	493750,00	5058250,00
3	493750,00	5058750,00
4	494000,00	5058750,00
5	494000,00	5059400,00
6	495100,00	5059400,00
7	495100,00	5061950,00
8	497050,00	5061950,00
9	497050,00	5061250,00
10	496850,00	5061250,00
11	496850,00	5058300,00
12	501300,00	5058300,00
13	501300,00	5056900,00
14	499600,00	5056900,00
15	499600,00	5051350,00
16	496550,00	5051350,00
17	496550,00	5052250,00
18	493100,00	5052250,00
19	493100,00	5053250,00
20	492700,00	5053250,00
21	492700,00	5056900,00
22	491500,00	5056900,00

Površina = 55,89 km²

PREGLEDNA KARTA NAFTNO-RUDARSKIH OBJEKATA I POSTROJENJA EKSPLOATACIJSKOG POLJA UGLJIKOVODIKA ŽUTICA Mjerilo 1:13 000

Tumač znakova:



Naftno-rudarski objekti i postrojenja:

k.o. Hrastlinica

Žu-1, Žu-2, Žu-3, Žu-4, Žu-5, Žu-6, Žu-7, Žu-8, Žu-9JT, Žu-10, Žu-11, Žu-13, Žu-17, Žu-18, Žu-19, Žu-20, Žu-21, Žu-25, Žu-26, Žu-27, Žu-28, Žu-29, Žu-30, Žu-31, Žu-37AL, Žu-38, Žu-39, Žu-40, Žu-44, Žu-45AL, Žu-47, Žu-48, Žu-53, Žu-61, Žu-71, Žu-75, Žu-76, Žu-87, Žu-88, Žu-95AL, Žu-99, Žu-100, Žu-101, Žu-102, Žu-105, Žu-120AL, Žu-121AL, Žu-124, Žu-125, Žu-126, Žu-128, Žu-132BE, Žu-136AL, Žu-138, Žu-139, Žu-140RH, Žu-145, Žu-146, Žu-148, Žu-152BE, Žu-153, Žu-155, Žu-158, Žu-159, Žu-160, Žu-162, Žu-163, Žu-164, Žu-168, Žu-174, Žu-176, Žu-182, Žu-183, Žu-184, Žu-185, Žu-196, Žu-202, Žu-204, Žu-205, Žu-206, Žu-207, Žu-208, Žu-209, Žu-210, Žu-211, Žu-216, Žu-217, Žu-228, Žu-229, Žu-232, Žu-236, Žu-237, Žu-238, Žu-239, Žu-249DU, Žu-250, Žu-251, Žu-255, Žu-262, Žu-263, Žu-265, Žu-267, Žu-274, Žu-275, Žu-276H, Hra-1, Hra-3, Hra-4, Ok-53AL, Sic-1, Sic-2, Sic-3, Vz-4, COJ Žutica, CPS, KS, Ms-1, Ms-6, Ms-7, OS, R-1, TS-CPS, TS-OS, TS-6, TS-7, TS-8, TS-17, TS-22, TS-24, TS-26, TS-27, TS-28, TS-29, TS-35/10kV, TS-37, TS-40, TS-44, Cesta-duga, Cesta-glavna, Cesta spojna-2, Cesta za Hrastlinicu, Cesta za Ms-7, Cesta za Ok-36AL, Cesta za Ok-53AL

k.o. Okešinec

Vz-4

k.o. Šarampov

Žu-15, Žu-23, Žu-41, Žu-42, Žu-43, Žu-51, Žu-55, Žu-56, Žu-68, Žu-69, Žu-72, Žu-74, Žu-82, Žu-83, Žu-84, Žu-85, Žu-86, Žu-93, Žu-96AL, Žu-97AL, Žu-98AL, Žu-104, Žu-105, Žu-106, Žu-107, Žu-108, Žu-109, Žu-110, Žu-111, Žu-112, Žu-113, Žu-114, Žu-115, Žu-118, Žu-119, Žu-127, Žu-130, Žu-137, Žu-142, Žu-144, Žu-151, Žu-158, Žu-161, Žu-165AL, Žu-169, Žu-175, Žu-178, Žu-181, Žu-182, Žu-186, Žu-187, Žu-188AL, Žu-200, Žu-201, Žu-202, Žu-203, Žu-213, Žu-214, Žu-215, Žu-221, Žu-222, Žu-228, Žu-234, Žu-235, Žu-240, Žu-246, Žu-248, Žu-251, Žu-253, Žu-254, Žu-259, Žu-264, Žu-268, Žu-269AL, Žu-272, Žu-273, Ms-2, Ms-9, R-2, TS-2, TS-3, TS-9, TS-11, TS-12, TS-13, TS-14, TS-15, TS-16, TS-30, TS-38, TS-39, Cesta-duga, Cesta-glavna, Cesta spojna-1

k.o. Topolje

Žu-12AL, Žu-14, Žu-24, Žu-32, Žu-33, Žu-35, Žu-36, Žu-49, Žu-50, Žu-54, Žu-58, Žu-59, Žu-62, Žu-63, Žu-64, Žu-65, Žu-66, Žu-67, Žu-69, Žu-77, Žu-78AL, Žu-79, Žu-80, Žu-81JT, Žu-89, Žu-90, Žu-91, Žu-92, Žu-103, Žu-117, Žu-123, Žu-131, Žu-133, Žu-134, Žu-135, Žu-141, Žu-143, Žu-156AL, Žu-157AL, Žu-166, Žu-167, Žu-170, Žu-171, Žu-172, Žu-173, Žu-177, Žu-179, Žu-180, Žu-189, Žu-190, Žu-191, Žu-192, Žu-193, Žu-194, Žu-195, Žu-197, Žu-198, Žu-199, Žu-212AL, Žu-218, Žu-219, Žu-220, Žu-224, Žu-225, Žu-226, Žu-227, Žu-230, Žu-231, Žu-233, Žu-241, Žu-242, Žu-243, Žu-244, Žu-245, Žu-247, Žu-252DU, Žu-257, Žu-258, Žu-260, Žu-261, Žu-266, Žu-270, Žu-271, Žu-277H1, Ms-4, Ms-5, Ms-8, R-3, R-4, TS-5, TS-18, TS-19, TS-20, TS-21, TS-23, TS-25, TS-31, TS-32, TS-33, TS-34, TS-35, TS-36, TS-41, TS-43, Cesta-duga, Cesta za Žu-117



Granica EPU Žutica



Granice katastarskih općina



Granice općina



Granice županija

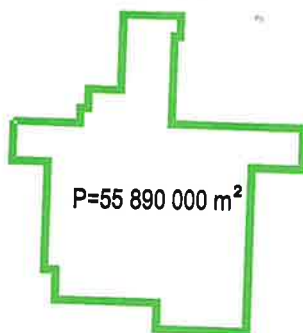

Izradila i ovjerila:

Martina Suša, mag.ing.geod. et geoinf.

Martina Suša
mag.ing.geod. et geoinf.

Ovlašten inženjer geodezije

INA d.d.
Zagreb

Suša



Geo 1326

Redni broj	Broj zemljišta				Katastarska općina	Na dijelu zemljišne čestice površine (m ²)
	Zemljišnoknjižna oznaka	Zemljišnoknjižni uložak	Katastarska oznaka	Posjedovni list		
1.	628/2	20	628/2	442	Hrastilnica	437
- ukupna površina zemljišne čestice: 6.980 m ² - Zemljišno knjižni uložak izdan od Općinskog suda u Ivanić Gradu - Ugovor o zakupu zemljišta s vlasnikom zemljišne čestice						
2.	489	70	489	449	Hrastilnica	5.922
- ukupna površina zemljišne čestice: 8.472 m ² - Zemljišno knjižni uložak izdan od Općinskog suda u Ivanić Gradu - Ugovor o zakupu zemljišta s vlasnikom zemljišne čestice						
3.	631	86	631	449	Hrastilnica	1.974
- ukupna površina zemljišne čestice: 7.355 m ² - Zemljišno knjižni uložak izdan od Općinskog suda u Ivanić Gradu - Ugovor o zakupu zemljišta s vlasnikom zemljišne čestice						
4.	487	249	487	437	Hrastilnica	7.899
- ukupna površina zemljišne čestice: 10.406 m ² - Zemljišno knjižni uložak izdan od Općinskog suda u Ivanić Gradu - Ugovor o zakupu zemljišta s vlasnikom zemljišne čestice						
5.	488	249	488	437	Hrastilnica	4.223
- ukupna površina zemljišne čestice: 6.101 m ² - Zemljišno knjižni uložak izdan od Općinskog suda u Ivanić Gradu - Ugovor o zakupu zemljišta s vlasnikom zemljišne čestice						
6.	662/2	551	662/2	441	Hrastilnica	1.446
- ukupna površina zemljišne čestice: 1.446 m ² - Zemljišno knjižni uložak izdan od Općinskog suda u Ivanić Gradu - vlasništvo INA-INDUSTRIJA NAFTE D.D., ZAGREB						
7.	663/2	551	663/2	441	Hrastilnica	1.241
- ukupna površina zemljišne čestice: 1.241 m ² - Zemljišno knjižni uložak izdan od Općinskog suda u Ivanić Gradu - vlasništvo INA-INDUSTRIJA NAFTE D.D., ZAGREB						
8.	664/2	551	664/2	441	Hrastilnica	2.305
- ukupna površina zemljišne čestice: 2.305 m ² - Zemljišno knjižni uložak izdan od Općinskog suda u Ivanić Gradu - vlasništvo INA-INDUSTRIJA NAFTE D.D., ZAGREB						
9.	727/2	551	727/2	441	Hrastilnica	3.637
- ukupna površina zemljišne čestice: 3.637 m ² - Zemljišno knjižni uložak izdan od Općinskog suda u Ivanić Gradu - vlasništvo INA-INDUSTRIJA NAFTE D.D., ZAGREB						

10.	782	552	782	445	Hrastilnica	36
- ukupna površina zemljišne čestice: 24.874 m ² - Zemljišno knjižni uložak izdan od Općinskog suda u Ivanić Gradu - Ugovor o osnivanju prava služnosti na zemljištu u vlasništvu Republike Hrvatske						
11.	784	552	784	445	Hrastilnica	92
- ukupna površina zemljišne čestice: 4.259 m ² - Zemljišno knjižni uložak izdan od Općinskog suda u Ivanić Gradu - Ugovor o osnivanju prava služnosti na zemljištu u vlasništvu Republike Hrvatske						
12.	788	552	788	445	Hrastilnica	41
- ukupna površina zemljišne čestice: 2.316 m ² - Zemljišno knjižni uložak izdan od Općinskog suda u Ivanić Gradu - Ugovor o osnivanju prava služnosti na zemljištu u vlasništvu Republike Hrvatske						
13.	790	552	790	445	Hrastilnica	47
- ukupna površina zemljišne čestice: 5.305 m ² - Zemljišno knjižni uložak izdan od Općinskog suda u Ivanić Gradu - Ugovor o osnivanju pravosluznosti na zemljištu u vlasništvu Republike Hrvatske						
14.	486	565	486	448	Hrastilnica	4.622
- ukupna površina zemljišne čestice: 5.912 m ² - Zemljišno knjižni uložak izdan od Općinskog suda u Ivanić Gradu - Ugovor o zakupu zemljišta s vlasnikom zemljišne čestice						
15.	629	590	629	446	Hrastilnica	2.500
- ukupna površina zemljišne čestice: 7.251 m ² - Zemljišno knjižni uložak izdan od Općinskog suda u Ivanić Gradu - Ugovor o zakupu zemljišta s vlasnikom zemljišne čestice						
16.	716/2	688	716/2	443	Hrastilnica	247.400
- ukupna površina zemljišne čestice: 6.647.790 m ² - Zemljišno knjižni uložak izdan od Općinskog suda u Ivanić Gradu - Ugovor o osnivanju prava služnosti na zemljištu u vlasništvu Republike Hrvatske						
17.	718	688	718	443	Hrastilnica	2.292
- ukupna površina zemljišne čestice: 57.863 m ² - Zemljišno knjižni uložak izdan od Općinskog suda u Ivanić Gradu - Ugovor o osnivanju prava služnosti na zemljištu u vlasništvu Republike Hrvatske						
18.	736	688	736	443	Hrastilnica	6.209
- ukupna površina zemljišne čestice: 821.612 m ² - Zemljišno knjižni uložak izdan od Općinskog suda u Ivanić Gradu - Ugovor o osnivanju prava služnosti na zemljištu u vlasništvu Republike Hrvatske						

19.	737	688	737	443	Hrastilnica	12.217
- ukupna površina zemljišne čestice: 393.445 m ² - Zemljišno knjižni uložak izdan od Općinskog suda u Ivanić Gradu - Ugovor o osnivanju prava služnosti na zemljištu u vlasništvu Republike Hrvatske						
20.	738/1	688	738/1	443	Hrastilnica	290.521
- ukupna površina zemljišne čestice: 2.453.426 m ² - Zemljišno knjižni uložak izdan od Općinskog suda u Ivanić Gradu - Ugovor o osnivanju prava služnosti na zemljištu u vlasništvu Republike Hrvatske						
21.	739/1	688	739/1	443	Hrastilnica	6.359
- ukupna površina zemljišne čestice: 89.340 m ² - Zemljišno knjižni uložak izdan od Općinskog suda u Ivanić Gradu - Ugovor o osnivanju prava služnosti na zemljištu u vlasništvu Republike Hrvatske						
22.	739/2	688	739/2	387, 443	Hrastilnica	23.140
- ukupna površina zemljišne čestice: 23.140 m ² - Zemljišno knjižni uložak izdan od Općinskog suda u Ivanić Gradu - Ugovor o osnivanju prava građenja na zemljištu u vlasništvu Republike Hrvatske						
23.	740	688	740	443	Hrastilnica	2.614
- ukupna površina zemljišne čestice: 43.048 m ² - Zemljišno knjižni uložak izdan od Općinskog suda u Ivanić Gradu - Ugovor o osnivanju prava služnosti na zemljištu u vlasništvu Republike Hrvatske						
24.	741	688	741	443	Hrastilnica	11.907
- ukupna površina zemljišne čestice: 13.167 m ² - Zemljišno knjižni uložak izdan od Općinskog suda u Ivanić Gradu - Ugovor o osnivanju prava služnosti na zemljištu u vlasništvu Republike Hrvatske						
25.	742	688	742	443	Hrastilnica	46.425
- ukupna površina zemljišne čestice: 1.377.543 m ² - Zemljišno knjižni uložak izdan od Općinskog suda u Ivanić Gradu - Ugovor o osnivanju prava služnosti na zemljištu u vlasništvu Republike Hrvatske						
26.	746	688	746	443	Hrastilnica	654
- ukupna površina zemljišne čestice: 31.776 m ² - Zemljišno knjižni uložak izdan od Općinskog suda u Ivanić Gradu - Ugovor o osnivanju prava služnosti na zemljištu u vlasništvu Republike Hrvatske						
27.	747	688	747	443	Hrastilnica	4.005
- ukupna površina zemljišne čestice: 2.989.572 m ² - Zemljišno knjižni uložak izdan od Općinskog suda u Ivanić Gradu - Ugovor o osnivanju prava služnosti na zemljištu u vlasništvu Republike Hrvatske						

28.	765	688	765	443	Hrastilnica	6.413
- ukupna površina zemljišne čestice: 149.865 m ² - Zemljišno knjižni uložak izdan od Općinskog suda u Ivanić Gradu - Ugovor o osnivanju prava služnosti na zemljištu u vlasništvu Republike Hrvatske						
29.	769	688	769	443	Hrastilnica	3.192
- ukupna površina zemljišne čestice: 94.736 m ² - Zemljišno knjižni uložak izdan od Općinskog suda u Ivanić Gradu - Ugovor o osnivanju prava služnosti na zemljištu u vlasništvu Republike Hrvatske						
30.	780	688	780	443	Hrastilnica	128
- ukupna površina zemljišne čestice: 10.236 m ² - Zemljišno knjižni uložak izdan od Općinskog suda u Ivanić Gradu - Ugovor o osnivanju prava služnosti na zemljištu u vlasništvu Republike Hrvatske						
31.	630/3	694	630/3	444	Hrastilnica	4.285
- ukupna površina zemljišne čestice: 8.536 m ² - Zemljišno knjižni uložak izdan od Općinskog suda u Ivanić Gradu - Ugovor o zakupu zemljišta s vlasnikom zemljišne čestice						
32.	630/2	694	630/2	395	Hrastilnica	825
- ukupna površina zemljišne čestice: 825 m ² - Zemljišno knjižni uložak izdan od Općinskog suda u Ivanić Gradu - Ugovor o osnivanju prava građenja s vlasnikom zemljišne čestice						
33.	793	707	793	440	Hrastilnica	391
- ukupna površina zemljišne čestice: 25.090 m ² - Zemljišno knjižni uložak izdan od Općinskog suda u Ivanić Gradu - Ugovor o pravu služnosti na zemljištu u vlasništvu Republike Hrvatske-javno vodno dobro						
34.	794	707	794	440	Hrastilnica	201
- ukupna površina zemljišne čestice: 7.316 m ² - Zemljišno knjižni uložak izdan od Općinskog suda u Ivanić Gradu - Ugovor o pravu služnosti na zemljištu u vlasništvu Republike Hrvatske-javno vodno dobro						
35.	869	400	869	708	Šarampov	191
- ukupna površina zemljišne čestice: 7.481 m ² - Zemljišno knjižni uložak izdan od Općinskog suda u Ivanić Gradu - Ugovor o osnivanju prava služnosti na zemljištu u vlasništvu Republike Hrvatske						
36.	870	400	870	708	Šarampov	1.408
- ukupna površina zemljišne čestice: 331.910 m ² - Zemljišno knjižni uložak izdan od Općinskog suda u Ivanić Gradu - Ugovor o osnivanju prava služnosti na zemljištu u vlasništvu Republike Hrvatske						

37.	875	400	875	708	Šarampov	9.875
- ukupna površina zemljišne čestice: 375.634 m ² - Zemljišno knjižni uložak izdan od Općinskog suda u Ivanić Gradu - Ugovor o osnivanju prava služnosti na zemljištu u vlasništvu Republike Hrvatske						
38.	876	400	876	708	Šarampov	579
- ukupna površina zemljišne čestice: 1.841 m ² - Zemljišno knjižni uložak izdan od Općinskog suda u Ivanić Gradu - Ugovor o osnivanju prava služnosti na zemljištu u vlasništvu Republike Hrvatske						
39.	877	400	877	708	Šarampov	15.923
- ukupna površina zemljišne čestice: 237.530 m ² - Zemljišno knjižni uložak izdan od Općinskog suda u Ivanić Gradu - Ugovor o osnivanju prava služnosti na zemljištu u vlasništvu Republike Hrvatske						
40.	879	400	879	708	Šarampov	373
- ukupna površina zemljišne čestice: 1.683 m ² - Zemljišno knjižni uložak izdan od Općinskog suda u Ivanić Gradu - Ugovor o osnivanju pravaslužnosti na zemljištu u vlasništvu Republike Hrvatske						
41.	881	400	881	708	Šarampov	1.489
- ukupna površina zemljišne čestice: 51.763 m ² - Zemljišno knjižni uložak izdan od Općinskog suda u Ivanić Gradu - Ugovor o osnivanju prava služnosti na zemljištu u vlasništvu Republike Hrvatske						
42.	882	400	882	708	Šarampov	42.897
- ukupna površina zemljišne čestice: 262.980 m ² - Zemljišno knjižni uložak izdan od Općinskog suda u Ivanić Gradu - Ugovor o osnivanju prava služnosti na zemljištu u vlasništvu Republike Hrvatske						
43.	883	400	883	708	Šarampov	1.017
- ukupna površina zemljišne čestice: 3.812 m ² - Zemljišno knjižni uložak izdan od Općinskog suda u Ivanić Gradu - Ugovor o osnivanju prava služnosti na zemljištu u vlasništvu Republike Hrvatske						
44.	884	400	884	708	Šarampov	295
- ukupna površina zemljišne čestice: 547 m ² - Zemljišno knjižni uložak izdan od Općinskog suda u Ivanić Gradu - Ugovor o osnivanju prava služnosti na zemljištu u vlasništvu Republike Hrvatske						
45.	885	400	885	708	Šarampov	2.830
- ukupna površina zemljišne čestice: 16.156 m ² - Zemljišno knjižni uložak izdan od Općinskog suda u Ivanić Gradu - Ugovor o osnivanju prava služnosti na zemljištu u vlasništvu Republike Hrvatske						

46.	892	400	892	708	Šarampov	86
- ukupna površina zemljišne čestice: 86 m ² - Zemljišno knjižni uložak izdan od Općinskog suda u Ivanić Gradu - Ugovor o osnivanju prava služnosti na zemljištu u vlasništvu Republike Hrvatske						
47.	893	400	893	708	Šarampov	434
- ukupna površina zemljišne čestice: 13.761 m ² - Zemljišno knjižni uložak izdan od Općinskog suda u Ivanić Gradu - Ugovor o osnivanju prava služnosti na zemljištu u vlasništvu Republike Hrvatske						
48.	894	400	894	708	Šarampov	367
- ukupna površina zemljišne čestice: 9.736 m ² - Zemljišno knjižni uložak izdan od Općinskog suda u Ivanić Gradu - Ugovor o osnivanju pravosluznosti na zemljištu u vlasništvu Republike Hrvatske						
49.	900	400	900	708	Šarampov	561
- ukupna površina zemljišne čestice: 12.754 m ² - Zemljišno knjižni uložak izdan od Općinskog suda u Ivanić Gradu - Ugovor o osnivanju prava služnosti na zemljištu u vlasništvu Republike Hrvatske						
50.	901	400	901	708	Šarampov	460
- ukupna površina zemljišne čestice: 4.859 m ² - Zemljišno knjižni uložak izdan od Općinskog suda u Ivanić Gradu - Ugovor o osnivanju prava služnosti na zemljištu u vlasništvu Republike Hrvatske						
51.	906	400	906	708	Šarampov	2.614
- ukupna površina zemljišne čestice: 419.105 m ² - Zemljišno knjižni uložak izdan od Općinskog suda u Ivanić Gradu - Ugovor o osnivanju prava služnosti na zemljištu u vlasništvu Republike Hrvatske						
52.	908	400	908	708	Šarampov	22.387
- ukupna površina zemljišne čestice: 1.147.835 m ² - Zemljišno knjižni uložak izdan od Općinskog suda u Ivanić Gradu - Ugovor o osnivanju prava služnosti na zemljištu u vlasništvu Republike Hrvatske						
53.	909	400	909	708	Šarampov	2.238
- ukupna površina zemljišne čestice: 30.082 m ² - Zemljišno knjižni uložak izdan od Općinskog suda u Ivanić Gradu - Ugovor o osnivanju pravosluznosti na zemljištu u vlasništvu Republike Hrvatske						
54.	911	400	911	708	Šarampov	3.523
- ukupna površina zemljišne čestice: 72.350 m ² - Zemljišno knjižni uložak izdan od Općinskog suda u Ivanić Gradu - Ugovor o osnivanju prava služnosti na zemljištu u vlasništvu Republike Hrvatske						

55.	913	400	913	708	Šarampov	245.901
- ukupna površina zemljišne čestice: 3.872.184 m ² - Zemljišno knjižni uložak izdan od Općinskog suda u Ivanić Gradu - Ugovor o osnivanju prava služnosti na zemljištu u vlasništvu Republike Hrvatske						
56.	1174/5	1564	1174/5	1265	Okešinec	1.824
- ukupna površina zemljišne čestice: 1.824 m ² - Zemljišno knjižni uložak izdan od Općinskog suda u Ivanić Gradu - vlasništvo INA-INDUSTRIJA NAFTE D.D., ZAGREB						
60.	1710/3	1564	1710/3	1265	Okešinec	400
- ukupna površina zemljišne čestice: 400 m ² - Zemljišno knjižni uložak izdan od Općinskog suda u Ivanić Gradu - vlasništvo INA-INDUSTRIJA NAFTE D.D., ZAGREB						
57.	681	265	681	170	Topolje	4.956
- ukupna površina zemljišne čestice: 4.956 m ² - Zemljišno knjižni uložak izdan od Općinskog suda u Ivanić Gradu - vlasništvo INA-INDUSTRIJA NAFTE D.D., ZAGREB						
58.	689	305	689	322	Topolje	18.613
- ukupna površina zemljišne čestice: 667.013 m ² - Zemljišno knjižni uložak izdan od Općinskog suda u Ivanić Gradu - Ugovor o osnivanju prava služnosti na zemljištu u vlasništvu Republike Hrvatske						
59.	691	265	691	170	Topolje	5.129
- ukupna površina zemljišne čestice: 5.129 m ² - Zemljišno knjižni uložak izdan od Općinskog suda u Ivanić Gradu - vlasništvo INA-INDUSTRIJA NAFTE D.D., ZAGREB						
60.	692	265	692	170	Topolje	4.776
- ukupna površina zemljišne čestice: 4.776 m ² - Zemljišno knjižni uložak izdan od Općinskog suda u Ivanić Gradu - vlasništvo INA-INDUSTRIJA NAFTE D.D., ZAGREB						
61.	693	265	693	170	Topolje	5.762
- ukupna površina zemljišne čestice: 5.762 m ² - Zemljišno knjižni uložak izdan od Općinskog suda u Ivanić Gradu - vlasništvo INA-INDUSTRIJA NAFTE D.D., ZAGREB						
62.	694	265	694	321	Topolje	658
- ukupna površina zemljišne čestice: 658 m ² - Zemljišno knjižni uložak izdan od Općinskog suda u Ivanić Gradu - vlasništvo INA-INDUSTRIJA NAFTE D.D., ZAGREB						
63.	695	265	695	321	Topolje	5.503
- ukupna površina zemljišne čestice: 5.503 m ² - Zemljišno knjižni uložak izdan od Općinskog suda u Ivanić Gradu - vlasništvo INA-INDUSTRIJA NAFTE D.D., ZAGREB						

64.	696	265	696	321	Topolje	3.690
- ukupna površina zemljišne čestice: 3.690 m ² - Zemljišno knjižni uložak izdan od Općinskog suda u Ivanić Gradu - vlasništvo INA-INDUSTRIJA NAFTE D.D., ZAGREB						
65.	697	265	697	321	Topolje	3.543
- ukupna površina zemljišne čestice: 3.543 m ² - Zemljišno knjižni uložak izdan od Općinskog suda u Ivanić Gradu - vlasništvo INA-INDUSTRIJA NAFTE D.D., ZAGREB						
66.	698	265	698	321	Topolje	4.956
- ukupna površina zemljišne čestice: 4.956 m ² - Zemljišno knjižni uložak izdan od Općinskog suda u Ivanić Gradu - vlasništvo INA-INDUSTRIJA NAFTE D.D., ZAGREB						
67.	699	265	699	321	Topolje	1.039
- ukupna površina zemljišne čestice: 1.039 m ² - Zemljišno knjižni uložak izdan od Općinskog suda u Ivanić Gradu - vlasništvo INA-INDUSTRIJA NAFTE D.D., ZAGREB						
68.	700	265	700	321	Topolje	6.071
- ukupna površina zemljišne čestice: 6.071 m ² - Zemljišno knjižni uložak izdan od Općinskog suda u Ivanić Gradu - vlasništvo INA-INDUSTRIJA NAFTE D.D., ZAGREB						
69.	701	265	701	321	Topolje	1.352
- ukupna površina zemljišne čestice: 1.352 m ² - Zemljišno knjižni uložak izdan od Općinskog suda u Ivanić Gradu - vlasništvo INA-INDUSTRIJA NAFTE D.D., ZAGREB						
70.	702	305	702	322	Topolje	7.862
- ukupna površina zemljišne čestice: 148.614 m ² - Zemljišno knjižni uložak izdan od Općinskog suda u Ivanić Gradu - Ugovor o osnivanju prava služnosti na zemljištu u vlasništvu Republike Hrvatske						
71.	703	265	703	321	Topolje	4.050
- ukupna površina zemljišne čestice: 4.050 m ² - Zemljišno knjižni uložak izdan od Općinskog suda u Ivanić Gradu - vlasništvo INA-INDUSTRIJA NAFTE D.D., ZAGREB						
72.	704	265	704	321	Topolje	1.496
- ukupna površina zemljišne čestice: 1.496 m ² - Zemljišno knjižni uložak izdan od Općinskog suda u Ivanić Gradu - vlasništvo INA-INDUSTRIJA NAFTE D.D., ZAGREB						
73.	705	305	705	322	Topolje	18.367
- ukupna površina zemljišne čestice: 435.706 m ² - Zemljišno knjižni uložak izdan od Općinskog suda u Ivanić Gradu - Ugovor o osnivanju prava služnosti na zemljištu u vlasništvu Republike Hrvatske						

74.	706	265	706	321	Topolje	5.291
- ukupna površina zemljišne čestice: 5.291 m ² - Zemljišno knjižni uložak izdan od Općinskog suda u Ivanić Gradu - vlasništvo INA-INDUSTRIJA NAFTE D.D., ZAGREB						
75.	707	265	707	321	Topolje	1.543
- ukupna površina zemljišne čestice: 1.543 m ² - Zemljišno knjižni uložak izdan od Općinskog suda u Ivanić Gradu - vlasništvo INA-INDUSTRIJA NAFTE D.D., ZAGREB						
76.	708	265	708	321	Topolje	6.395
- ukupna površina zemljišne čestice: 6.395 m ² - Zemljišno knjižni uložak izdan od Općinskog suda u Ivanić Gradu - vlasništvo INA-INDUSTRIJA NAFTE D.D., ZAGREB						
77.	709	265	709	321	Topolje	14.401
- ukupna površina zemljišne čestice: 14.401 m ² - Zemljišno knjižni uložak izdan od Općinskog suda u Ivanić Gradu - vlasništvo INA-INDUSTRIJA NAFTE D.D., ZAGREB						
78.	710	265	710	321	Topolje	2.212
- ukupna površina zemljišne čestice: 2.212 m ² - Zemljišno knjižni uložak izdan od Općinskog suda u Ivanić Gradu - vlasništvo INA-INDUSTRIJA NAFTE D.D., ZAGREB						
79.	711	265	711	321	Topolje	5.776
- ukupna površina zemljišne čestice: 5.776 m ² - Zemljišno knjižni uložak izdan od Općinskog suda u Ivanić Gradu - vlasništvo INA-INDUSTRIJA NAFTE D.D., ZAGREB						
80.	712	265	712	321	Topolje	1.824
- ukupna površina zemljišne čestice: 1.824 m ² - Zemljišno knjižni uložak izdan od Općinskog suda u Ivanić Gradu - vlasništvo INA-INDUSTRIJA NAFTE D.D., ZAGREB						
81.	713	265	713	321	Topolje	5.683
- ukupna površina zemljišne čestice: 5.683 m ² - Zemljišno knjižni uložak izdan od Općinskog suda u Ivanić Gradu - vlasništvo INA-INDUSTRIJA NAFTE D.D., ZAGREB						
82.	714	265	714	321	Topolje	17.037
- ukupna površina zemljišne čestice: 17.037 m ² - Zemljišno knjižni uložak izdan od Općinskog suda u Ivanić Gradu - vlasništvo INA-INDUSTRIJA NAFTE D.D., ZAGREB						
83.	715	265	715	321	Topolje	4.298
- ukupna površina zemljišne čestice: 4.298 m ² - Zemljišno knjižni uložak izdan od Općinskog suda u Ivanić Gradu - vlasništvo INA-INDUSTRIJA NAFTE D.D., ZAGREB						
84.	716	265	716	321	Topolje	5.622
- ukupna površina zemljišne čestice: 5.622 m ² - Zemljišno knjižni uložak izdan od Općinskog suda u Ivanić Gradu - vlasništvo INA-INDUSTRIJA NAFTE D.D., ZAGREB						

85.	717	265	717	321	Topolje	3.978
- ukupna površina zemljišne čestice: 3.978 m ² - Zemljišno knjižni uložak izdan od Općinskog suda u Ivanić Gradu - vlasništvo INA-INDUSTRIJA NAFTE D.D., ZAGREB						
86.	718	265	718	321	Topolje	7.218
- ukupna površina zemljišne čestice: 7.218 m ² - Zemljišno knjižni uložak izdan od Općinskog suda u Ivanić Gradu - vlasništvo INA-INDUSTRIJA NAFTE D.D., ZAGREB						
87.	719	265	719	321	Topolje	5.978
- ukupna površina zemljišne čestice: 5.978 m ² - Zemljišno knjižni uložak izdan od Općinskog suda u Ivanić Gradu - vlasništvo INA-INDUSTRIJA NAFTE D.D., ZAGREB						
88.	720/1	265	720/1	321	Topolje	3.276
- ukupna površina zemljišne čestice: 3.276 m ² - Zemljišno knjižni uložak izdan od Općinskog suda u Ivanić Gradu - vlasništvo INA-INDUSTRIJA NAFTE D.D., ZAGREB						
89.	721	265	721	321	Topolje	5.970
- ukupna površina zemljišne čestice: 5.970 m ² - Zemljišno knjižni uložak izdan od Općinskog suda u Ivanić Gradu - vlasništvo INA-INDUSTRIJA NAFTE D.D., ZAGREB						
90.	722	265	722	321	Topolje	2.701
- ukupna površina zemljišne čestice: 2.701 m ² - Zemljišno knjižni uložak izdan od Općinskog suda u Ivanić Gradu - vlasništvo INA-INDUSTRIJA NAFTE D.D., ZAGREB						
91.	724	265	724	321	Topolje	8.262
- ukupna površina zemljišne čestice: 8.262 m ² - Zemljišno knjižni uložak izdan od Općinskog suda u Ivanić Gradu - vlasništvo INA-INDUSTRIJA NAFTE D.D., ZAGREB						
92.	725	265	725	321	Topolje	1.507
- ukupna površina zemljišne čestice: 1.507 m ² - Zemljišno knjižni uložak izdan od Općinskog suda u Ivanić Gradu - vlasništvo INA-INDUSTRIJA NAFTE D.D., ZAGREB						
93.	726	265	726	321	Topolje	16.444
- ukupna površina zemljišne čestice: 16.444 m ² - Zemljišno knjižni uložak izdan od Općinskog suda u Ivanić Gradu - vlasništvo INA-INDUSTRIJA NAFTE D.D., ZAGREB						
94.	727	265	727	321	Topolje	4.370
- ukupna površina zemljišne čestice: 4.370 m ² - Zemljišno knjižni uložak izdan od Općinskog suda u Ivanić Gradu - vlasništvo INA-INDUSTRIJA NAFTE D.D., ZAGREB						
95.	728	305	728	322	Topolje	19.803
- ukupna površina zemljišne čestice: 357.946 m ² - Zemljišno knjižni uložak izdan od Općinskog suda u Ivanić Gradu - Ugovor o osnivanju prava služnosti na zemljištu u vlasništvu Republike Hrvatske						

96.	729	265	729	321	Topolje	27.619
- ukupna površina zemljišne čestice: 27.619 m ² - Zemljišno knjižni uložak izdan od Općinskog suda u Ivanić Gradu - vlasništvo INA-INDUSTRIJA NAFTE D.D., ZAGREB						
97.	730	305	730	322	Topolje	46.835
- ukupna površina zemljišne čestice: 3.894.997 m ² - Zemljišno knjižni uložak izdan od Općinskog suda u Ivanić Gradu - Ugovor o osnivanju prava služnosti na zemljištu u vlasništvu Republike Hrvatske						
98.	731	265	731	321	Topolje	6.445
- ukupna površina zemljišne čestice: 6.445 m ² - Zemljišno knjižni uložak izdan od Općinskog suda u Ivanić Gradu - vlasništvo INA-INDUSTRIJA NAFTE D.D., ZAGREB						
99.	732	265	732	321	Topolje	7.211
- ukupna površina zemljišne čestice: 7.211 m ² - Zemljišno knjižni uložak izdan od Općinskog suda u Ivanić Gradu - vlasništvo INA-INDUSTRIJA NAFTE D.D., ZAGREB						
100.	733	265	733	321	Topolje	4.150
- ukupna površina zemljišne čestice: 4.150 m ² - Zemljišno knjižni uložak izdan od Općinskog suda u Ivanić Gradu - vlasništvo INA-INDUSTRIJA NAFTE D.D., ZAGREB						
101.	734	265	734	321	Topolje	4.848
- ukupna površina zemljišne čestice: 4.848 m ² - Zemljišno knjižni uložak izdan od Općinskog suda u Ivanić Gradu - vlasništvo INA-INDUSTRIJA NAFTE D.D., ZAGREB						
102.	735	265	735	321	Topolje	6.107
- ukupna površina zemljišne čestice: 6.107 m ² - Zemljišno knjižni uložak izdan od Općinskog suda u Ivanić Gradu - vlasništvo INA-INDUSTRIJA NAFTE D.D., ZAGREB						
103.	736	265	736	321	Topolje	6.870
- ukupna površina zemljišne čestice: 6.870 m ² - Zemljišno knjižni uložak izdan od Općinskog suda u Ivanić Gradu - vlasništvo INA-INDUSTRIJA NAFTE D.D., ZAGREB						
104.	737	265	737	321	Topolje	6.294
- ukupna površina zemljišne čestice: 6.294 m ² - Zemljišno knjižni uložak izdan od Općinskog suda u Ivanić Gradu - vlasništvo INA-INDUSTRIJA NAFTE D.D., ZAGREB						
105.	738	265	738	321	Topolje	10.250
- ukupna površina zemljišne čestice: 10.250 m ² - Zemljišno knjižni uložak izdan od Općinskog suda u Ivanić Gradu - vlasništvo INA-INDUSTRIJA NAFTE D.D., ZAGREB						
106.	740	265	740	321	Topolje	7.967
- ukupna površina zemljišne čestice: 7.967 m ² - Zemljišno knjižni uložak izdan od Općinskog suda u Ivanić Gradu - vlasništvo INA-INDUSTRIJA NAFTE D.D., ZAGREB						

107.	741	265	741	321	Topolje	5.970
- ukupna površina zemljišne čestice: 5.970 m ² - Zemljišno knjižni uložak izdan od Općinskog suda u Ivanić Gradu - vlasništvo INA-INDUSTRIJA NAFTE D.D., ZAGREB						
108.	743	265	743	321	Topolje	5.665
- ukupna površina zemljišne čestice: 5.665 m ² - Zemljišno knjižni uložak izdan od Općinskog suda u Ivanić Gradu - vlasništvo INA-INDUSTRIJA NAFTE D.D., ZAGREB						
109.	744	265	744	321	Topolje	2.982
- ukupna površina zemljišne čestice: 2.982 m ² - Zemljišno knjižni uložak izdan od Općinskog suda u Ivanić Gradu - vlasništvo INA-INDUSTRIJA NAFTE D.D., ZAGREB						
110.	745	265	745	321	Topolje	14.351
- ukupna površina zemljišne čestice: 14.351 m ² - Zemljišno knjižni uložak izdan od Općinskog suda u Ivanić Gradu - vlasništvo INA-INDUSTRIJA NAFTE D.D., ZAGREB						
111.	746	265	746	321	Topolje	5.276
- ukupna površina zemljišne čestice: 5.276 m ² - Zemljišno knjižni uložak izdan od Općinskog suda u Ivanić Gradu - vlasništvo INA-INDUSTRIJA NAFTE D.D., ZAGREB						
112.	747	265	747	321	Topolje	5.276
- ukupna površina zemljišne čestice: 5.276 m ² - Zemljišno knjižni uložak izdan od Općinskog suda u Ivanić Gradu - vlasništvo INA-INDUSTRIJA NAFTE D.D., ZAGREB						
113.	748	265	748	321	Topolje	1.874
- ukupna površina zemljišne čestice: 1.874 m ² - Zemljišno knjižni uložak izdan od Općinskog suda u Ivanić Gradu - vlasništvo INA-INDUSTRIJA NAFTE D.D., ZAGREB						
114.	749	265	749	321	Topolje	2.856
- ukupna površina zemljišne čestice: 2.856 m ² - Zemljišno knjižni uložak izdan od Općinskog suda u Ivanić Gradu - vlasništvo INA-INDUSTRIJA NAFTE D.D., ZAGREB						
115.	750	265	750	321	Topolje	4.435
- ukupna površina zemljišne čestice: 4.435 m ² - Zemljišno knjižni uložak izdan od Općinskog suda u Ivanić Gradu - vlasništvo INA-INDUSTRIJA NAFTE D.D., ZAGREB						
116.	752	265	752	321	Topolje	6.157
- ukupna površina zemljišne čestice: 6.157 m ² - Zemljišno knjižni uložak izdan od Općinskog suda u Ivanić Gradu - vlasništvo INA-INDUSTRIJA NAFTE D.D., ZAGREB						
117.	754	265	754	321	Topolje	6.819
- ukupna površina zemljišne čestice: 6.819 m ² - Zemljišno knjižni uložak izdan od Općinskog suda u Ivanić Gradu - vlasništvo INA-INDUSTRIJA NAFTE D.D., ZAGREB						

118.	755/1	265	755/1	321	Topolje	3.773
- ukupna površina zemljišne čestice: 3.773 m ² - Zemljišno knjižni uložak izdan od Općinskog suda u Ivanić Gradu - vlasništvo INA-INDUSTRIJA NAFTE D.D., ZAGREB						
119.	755/2	265	755/2	321	Topolje	13.462
- ukupna površina zemljišne čestice: 13.462 m ² - Zemljišno knjižni uložak izdan od Općinskog suda u Ivanić Gradu - vlasništvo INA-INDUSTRIJA NAFTE D.D., ZAGREB						
120.	757	265	757	321	Topolje	7.049
- ukupna površina zemljišne čestice: 7.049 m ² - Zemljišno knjižni uložak izdan od Općinskog suda u Ivanić Gradu - vlasništvo INA-INDUSTRIJA NAFTE D.D., ZAGREB						
121.	758	265	758	321	Topolje	3.305
- ukupna površina zemljišne čestice: 3.305 m ² - Zemljišno knjižni uložak izdan od Općinskog suda u Ivanić Gradu - vlasništvo INA-INDUSTRIJA NAFTE D.D., ZAGREB						
122.	759	265	759	321	Topolje	6.485
- ukupna površina zemljišne čestice: 6.485 m ² - Zemljišno knjižni uložak izdan od Općinskog suda u Ivanić Gradu - vlasništvo INA-INDUSTRIJA NAFTE D.D., ZAGREB						
Ukupna površina zemljišnih čestica na kojima se daje koncesija:						1.541.015